Campus Virtual
UAIOnline

Facultad de Medicina y Ciencias de la Salud

INFORMÁTICA APLICADA

MÓDULO I

DESARROLLO DEL FUNDAMENTO CONCEPTUAL BÁSICO PARA INTERACTUAR Y RESOLVER SITUACIONES PROBLEMÁTICAS UTILIZANDO EL RECURSO INFORMÁTICO COMO HERRAMIENTA DE TRABAJO Y COMUNICACIÓN

UNIDAD 1

INTRODUCCIÓN A LA INFORMÁTICA

CLASE 3

Autor y docente tutor: Lic. Miguel Prigioniero
Diseño Didáctico: Lic. Carla Ferreyra Solari

Universidad Abierta Interamericana

MANEJO DE ARCHIVOS Y CARPETAS

Una de las principales funciones de un Sistema Operativo es la administración del almacenamiento de información, para lo cual es necesario contar con un "Sistema de Archivos". Con este término se hace referencia, por un lado, a los mecanismos y estructuras que el sistema operativo utiliza para organizar la información en medios físicos tales como discos (aspecto físico del sistema de archivos), y por otro a la visión que es ofrecida al usuario para permitir la manipulación de la información almacenada (una abstracción, o perspectiva lógica del sistema de archivos).

Las carpetas son los lugares, creados para poder organizar a los archivos. Las carpetas además de archivos pueden contener otras carpetas. A continuación se observa una imagen de un explorador típico de Windows.

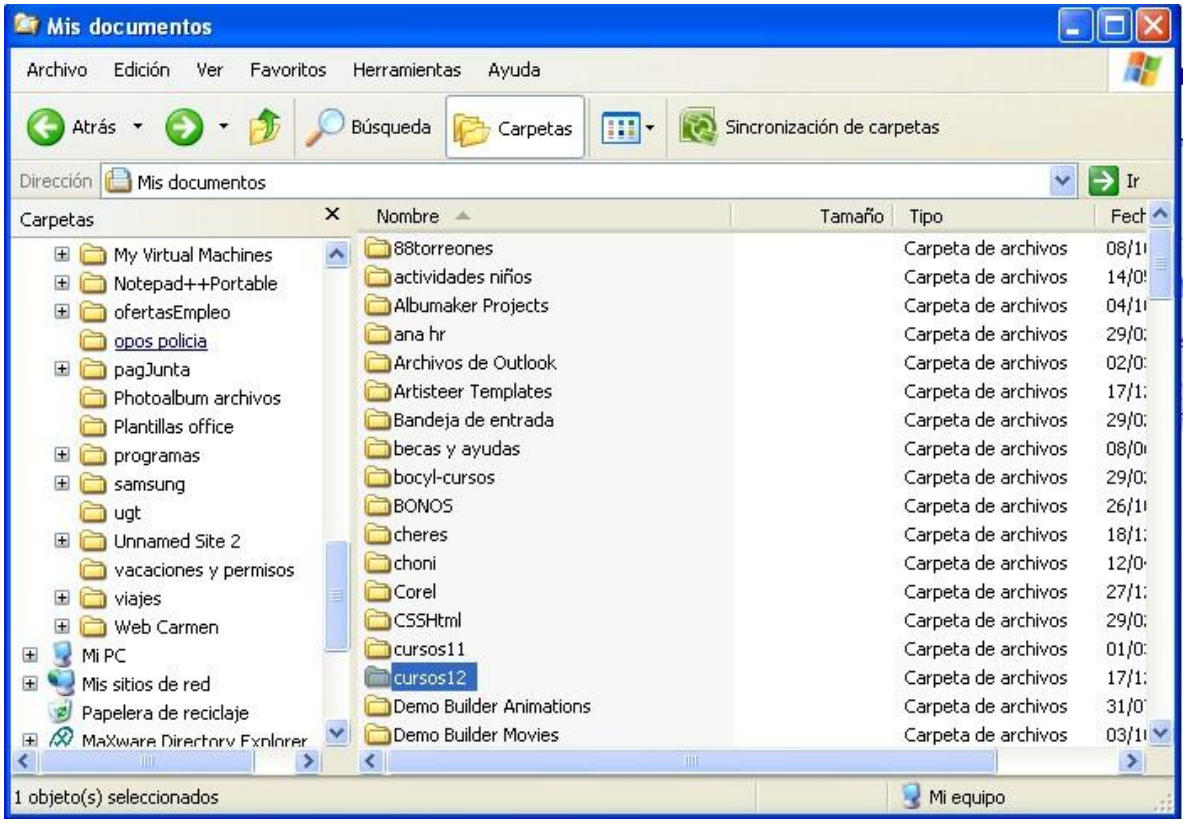

ORGANIZACIÓN DE LA INFORMACIÓN

Para organizar adecuadamente la información del estudio jurídico, se puede usar el explorador de Windows o mi PC; Cualquiera de estas aplicaciones permiten administrar los archivos y carpetas de la PC.

Las ventajas de organizar adecuadamente la información son:

- Facilita la posterior búsqueda de la información almacenada
- Ahorro de tiempo
- Simplifica el Back Up o Copia de Seguridad (podemos concentrar en una o pocas carpetas generales toda la información del estudio)
- Impide que exista información redundante
- Evita problemas posteriores

Por medio del ícono Mi PC que se encuentra en el escritorio, puedo acceder a cualquiera de las unidades disponibles en la computadora. Como muestra el ejemplo de la figura siguiente, vemos las distintas unidades que se encuentran disponibles en la computadora.

EXPLORADOR DE WINDOWS

La principal herramienta para organizar los archivos y carpetas es el explorador de Windows. El mismo se abre siguiendo los siguientes pasos.

Abrir el Explorador de Windows	
	1. Hacer clic con el botón derecho del mouse en el botón ***Inicio*** 2. Seleccionar ***Explorar***

Con esta aplicación se puede copiar, mover, crear, eliminar archivos y carpetas, además de otras tantas tareas de administración de Archivos.

La ventana del explorador de Windows contiene 2 paneles como vemos en la siguiente figura. El panel izquierdo nos muestra un árbol con todas las carpetas y los recursos disponibles de mi

computadora. El panel derecho permite la visualización del contenido del objeto seleccionado del panel izquierdo

Cada objeto en el árbol está representado por un icono. Si el objeto aparece con el signo (+), significa que puede ser expandida esa rama del árbol a otro nivel, es decir que ese objeto tiene subcarpetas dentro de él, como muestra la carpeta cliente de la próxima figura. Si un objeto aparece con el signo (-) esto significa que esa rama está completamente expandida; éste es el caso de la carpeta estudio. Finalmente puede ocurrir que un objeto puede no tener ni (+) ni (-) lo que significa que no contiene ninguna subcarpeta, pero sí puede tener archivos; éste es el caso de las carpetas administración y expedientes de la figura siguiente.

CREAR CARPETAS

Las carpetas resultan ser los almacenes de archivos u otras carpetas. Dentro de un estudio jurídico se pueden utilizar diferentes estrategias para la organización de las carpetas. Por ejemplo, puedo crear una carpeta principal que la podemos llamar estudio.

Dentro de la carpeta llamada estudio podemos crear tres subcarpetas como muestra la figura anterior, administración, clientes y expedientes. En la carpeta administración almacenamos los archivos que tienen que ver con la organización del estudio o empresa en general como por ejemplo planilla de Excel con la caja del estudio, pagos, compras, etc. En clientes se guardarán documentos y planillas relacionadas con la gestión en general del cliente y por último en la carpeta de expedientes se puede crear para cada juicio una carpeta que contendrá tanto los escritos como las planillas de seguimiento y control de ese expediente. Esta es una posibilidad de implementación; cada estudio la puede organizar de manera diferente.

Crear Carpetas	
	1. Seleccionar dentro del panel izquierdo la unidad de disco ó carpeta en la que se quiere crear la nueva carpeta. 2. Seleccionar la opción **Nuevo** ➔ **Carpeta** del menú **Archivo** 4. Seleccionar Carpeta 5. Ingresar el nombre para la nueva carpeta 6. Presionar **Enter**

COPIAR Y MOVER ARCHIVOS Y CARPETAS

Las operaciones de copiar y mover son las más importantes dentro de la organización de la información de los estudios. Cuando se aplica la operación de copiar se duplica el objeto en el lugar destino, mientras que cuando aplicamos la operación mover ese objeto se traslada del lugar origen al destino.

Con el explorador de Windows, la forma más sencilla de copiar y mover archivos y carpetas termina no siendo la más segura. Al seleccionar y arrastrar objetos de un lugar a otro los resultados terminan siendo distintos de acuerdo a su ubicación y tipo de archivos. Para controlar mejor esta situación que puede resultar un poco peligrosa y generar dudas en este tipo de operaciones que resultan tan importantes para el trabajo cotidiano del estudio, pasamos a detallar un procedimiento donde el resultado pasa a ser exitoso en cualquier situación.